GRANDAIR
Bouquet TOKAI
グランディエール ブケトーカイ

トコチャンファミリー ライブナイト!!

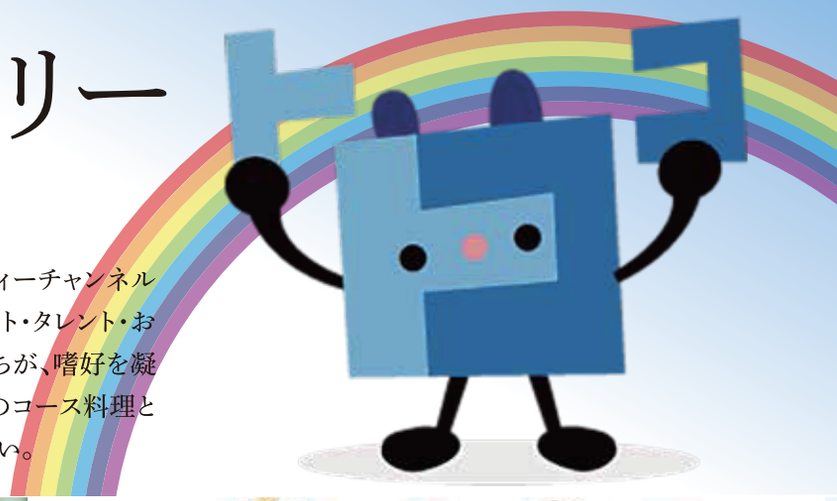

TOKAIケーブルネットワーク、トコちゃんねる静岡のコミュニティーチャンネル「トコチャン」でみなさまの町を盛り上げている、歌手アーティスト・タレント・お笑い芸人が一同に集合。日頃は、番組で見るパーソナリティたちが、嗜好を凝らしたライブで会場を盛り上げます。グランディエールの最高のコース料理とともに、美味しく楽しいひとときを、こころ行くまでお愉しみください。

太田克樹
（おおたかつき）

2014年、TOKAIケーブルネットワークの人気カラオケ番組「トコカラグランプリ」で優勝し、2014年大会グランドチャンピオンとなる。デビューシングル「ひとりじゃない/VOICE」をリリース。TOKAIケーブルネットワークの各番組への出演や、東京でのライブなど、活動の幅を広げている。

ROSARIO+CROSS
（ロザリオクロス）

2012年日本テレビ『完コピ!!　名曲ダンスNo.1決定戦』への出演をきっかけに静岡を拠点に活動する6人組のアイドルパフォーマンスユニット。全国のNO.1アイドルを決定するコンテスト「愛踊祭2015」で、東海地区2位となり、全国的な知名度を上げる。2015年11月　miuzic Records　より「Lucky Girl」でCDデビュー。

千野邦子
（ちのくにこ）

名前の由来は9月25日生まれなので、クニコ。10代のころは歌手をめざし、様々な大会で優勝した。もとはニューミュージックを得意としていたが、途中から演歌へと転向。2015年、TOKAIケーブルネットワークの人気カラオケ番組「トコカラグランプリ」に出場し、優秀歌唱賞を受賞。

カテリン
（Cateryn gahaton Cabalatungun）

フィリピン出身。フライトアテンダントになるため勉強中。特技は歌、フィリピンでも数々の歌唱賞を受賞！来日して3年。趣味は格闘技、ボクシング。2015年「トコカラグランプリ」のグランドチャンピオン。デビューシングル「ふたりのAnswer」リリース。

2017.2.16 木

葵タワーグランディエールブケトーカイ
4Fシンフォニー 開場 18:30〜 開演 19:00〜

お一人様 ¥8,000 消費税・サービス料込み

●食事はコース形式になります。●ショータイム中のご飲食はご遠慮ください。
●お食事会場は全席指定席・禁煙とさせていただきます。●会場内での携帯電話のご使用や撮影はご遠慮ください。
●乳幼児などのお子様のご入場はお断りさせていただきます。

司会・進行

ダムダムおじさん

2003年結成のお笑いコンビ。TOKAIケーブルネットワークの人気番組「わが町のカンバン！」「部活探訪」「トコカラグランプリ」にて、レギュラー出演中。笑いとユーモアに富んだ司会進行で会場を盛り上げます。

TOKAI GROUP

●ご予約・お問い合わせ先

グランディエールブケトーカイ

〒420-0852 静岡市葵区紺屋町17-1 静岡駅北 葵タワー内（駅地下道より直結）

TEL.054-273-5225（予約受付時間 9:00〜20:00）

http://www.grandair.jp